

จำนวนผู้ป่วยไข้เลือดออก จำแนกรายเดือน จังหวัดเชียงราย ปี 2566

นับถึง วันที่ 12 มิถุนายน พ.ศ.2566

อำเภอ	ม.ค.		ก.พ.		มี.ค.		เม.ย.		พ.ค.		มิ.ย.		ก.ค.		ส.ค.		ก.ย.		ต.ค.		พ.ย.		ธ.ค.		รวม		อัตราป่วยต่อแสนปชก.	
	ป	ต	ป	ต	ป	ต	ป	ต	ป	ต	ป	ต	ป	ต	ป	ต	ป	ต	ป	ต	ป	ต	ป	ต	ป	ต		
เมืองเชียงราย	7	-	3	-	-	-	14	-	51	-	54	-														129	0	55.60
แม่ลาว	1	-	1	-	-	-	-	-	2	-	5	-														9	0	37.51
พญาเม็งราย	-	-	-	-	-	-	-	-	4	-	1	-														5	0	16.20
แม่จัน	-	-	1	-	-	-	-	-	2	-	10	-														13	0	14.14
ดอยหลวง	1	-	-	-	-	-	-	-	1	-	-	-														2	0	10.41
แม่สาย	-	-	1	-	2	-	2	-	3	-	4	-														12	0	9.66
เชียงแสน	1	-	-	-	-	-	-	-	2	-	2	-														5	0	9.62
พาน	-	-	3	-	-	-	1	-	3	-	1	-														8	0	9.33
เวียงป่าเป้า	2	-	2	-	-	-	1	-	1	-	-	-														6	0	8.87
เทิง	-	-	2	-	4	-	-	-	-	-	1	-														7	0	8.36
ป่าแดด	-	-	-	-	2	-	-	-	-	-	-	-														2	0	8.03
เวียงเชียงรุ้ง	-	-	-	-	-	-	-	-	-	-	1	-														1	0	5.17
แม่สรวย	2	-	1	-	-	-	1	-	-	-	-	-														4	0	5.17
ขุนตาล	-	-	1	-	-	-	-	-	-	-	-	-														1	0	3.37
แม่ฟ้าหลวง	-	-	-	-	1	-	1	-	1	-	1	-														4	0	2.69
เวียงแก่น	-	-	-	-	-	-	-	-	-	-	1	-														1	0	2.54
เวียงชัย	-	-	-	-	-	-	-	-	1	-	-	-														1	0	2.16
เชียงของ	-	-	-	-	-	-	-	-	-	-	-	-														0	0	0.00
รวม	14	-	15	-	9	-	20	-	71	-	81	-													210	0	16.98	
พม่า	-	-	-	-	1	-	6	-	13	-	3	-														23	0	
ลาว	-	-	-	-	-	-	1	-	2	-	-	-														3	0	
รวมต่างชาติ	-	-	-	-	1	-	7	-	15	-	3	-													26	0		

ที่มา : 1. รง.506/507 ปี 2566 งานระบาดวิทยา สสจ.เชียงราย

2. นับตามวันเริ่มป่วย

จำนวนผู้ป่วยไข้เลือดออกจำแนกรายสัปดาห์ ปี2566 เปรียบเทียบกับค่ามัธยฐานย้อนหลัง 5 ปี และปี2565

จังหวัดเชียงราย

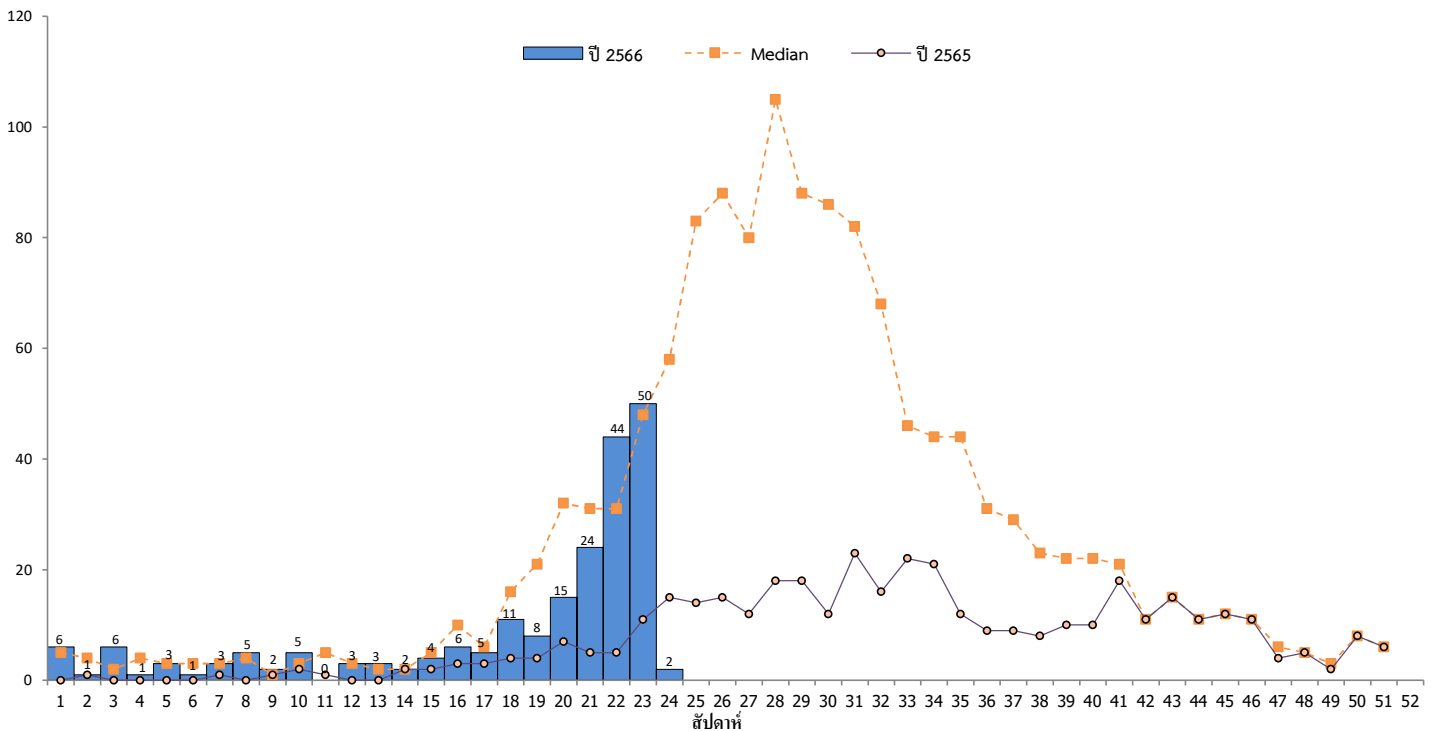

หมายเหตุ

- 1 สัปดาห์ที่ 23 (นับตั้งแต่วันที่ 4 มิถุนายน 2566 - วันเสาร์ที่ 10 มิถุนายน 2566)
- 2 จำนวนผู้ป่วยปี 2566 น้อยค่ากลาง (median) 0.7 เท่า และมากกว่า ปี 2565 3.13 เท่า

				WK1	WK2	WK3	WK4	WK5	WK6	WK7	WK8	WK9	WK10	WK12	WK13	WK14	WK15	WK16	WK17	WK18	WK19	WK20	WK21	WK22	WK23	WK24		
				วันเริ่มป่วย																								
อำเภอ	ตำบล	หมู่ที่	ชื่อหมู่บ้าน	1/1/2023 - 7/1/2023	8/1/2023 - 14/1/2023	15/1/2023 - 21/1/2023	22/1/2023 - 28/1/2023	29/1/2023 - 4/2/2023	5/2/2023 - 11/2/2023	12/2/2023 - 18/2/2023	19/2/2023 - 25/2/2023	26/2/2023 - 4/3/2023	5/3/2023 - 11/3/2023	19/3/2023 - 25/3/2023	26/3/2023 - 1/4/2023	2/4/2023 - 8/4/2023	9/4/2023 - 15/4/2023	16/4/2023 - 22/4/2023	23/4/2023 - 29/4/2023	30/4/2023 - 6/5/2023	7/5/2023 - 13/5/2023	14/5/2023 - 20/5/2023	21/5/2023 - 27/5/2023	28/5/2023 - 3/6/2023	4/6/2023 - 10/6/2023	11/6/2023 - 17/6/2023	รวม	
เมือง	คอยยาง	6	ผาเสรีพัฒนา																		1						1	
	แม่กรณ์	1	แม่กรณ์																						1		1	
		12	หนองเขียว																								1	1
	แม่ข้าวต้ม	2	ทุ่งยาว																						1		1	
		15	สันสลี																								1	1
	คอยลาน	3	ทรายงาม																								1	1
		5	ร่องขุน																								1	1
	17	คอยทอง																								1	1	
เมือง ผลรวม				3	4				2	1					2	2	6	3	8	4	12	16	29	37		129		
พาน	เมืองพาน	1	เด่น					1																			1	
		11	ใหม่สันผักทะเล																						1		1	
	สันติสุข	5	สันกอตาล				1																				1	
		12	ป่าช้า								1																	1
	สันกลาง	2	แม่คาวหลวง																	1								1
		17	แม่คาวพัฒนา																					1				1
	ทรายขาว	5	ทรายขาว																			1						1
ทานตะวัน	1	ร่องคด																							1		1	
พาน ผลรวม							2			1									1	1		1	1	1		8		
เชียงแสน	เวียง	8	ห้วยเกียง																			2		2			4	
	โยนก	5	ทุ่งฟ้าฮ่าม				1																				1	
เชียงแสน ผลรวม							1															2		2			5	
เวียงป่าเป้า	เวียง	2	โนเวียง			1																					1	
	บ้านโป่ง	3	สัน	1																							1	
	แม่เจดีย์ใหม่	8	เมืองน้อย															1										1
		14	โป่งป่าตอง									1																1
	สันสลี	2	ทุ่งห้า										1														1	
ป่าจี่	10	หนองเขียว																			1						1	
เวียงป่าเป้า ผลรวม				1	1								1	1		1				1							6	
แม่ลาว	ดงมะตะ	12	หนองก้าห้อง		1						1																2	
	จอมหมอกแก้ว	2	สันต้อม																		1						1	
	บัวสลี	12	บัวสลี																					1			1	
	โป่งแพร่	3	โป่งแพร่																						4		4	
	ปากอ้อดำ	10	ปากอ้อดำ																						1		1	
แม่ลาว ผลรวม					1					1											1			1	5		9	
คอยหลวง	หนองปากอ้อ	3	หนองปากอ้อ			1																					1	
	โชคชัย	8	โชคชัย																		1						1	
คอยหลวง ผลรวม						1															1						2	
แม่สรวย	วาวี	3	คอยช้าง	2																							2	
		10	แสนเจริญ									1															1	
		20	เลาลี															1									1	
แม่สรวย ผลรวม				2						1						1											4	
แม่สาย	เวียงพางคำ	4	ป่ายางใหม่																		1						1	
		8	ป่าเหมือดสันติสุข																						1		1	
		10	ป่ายางผาแตก				1																	1	1		3	
	ห้วยไคร้	6	ศาลาเชิงดอย										1															1
		3	สันผักอี											1													1	
	แม่สาย	6	ป่ายางชุม												1										1			2
		11	สันทรายใหม่																				1					1
	13	เหมืองแดงปิยะพร																						1	1		2	
แม่สาย ผลรวม							1				1	1	1							1		1	1	4	1		12	
เทิง	เวียง	1	เวียง									1																1
		2	ตั้งข้าว																						1			1
		4	ร่องแซ่												1													1
	ปล้อง	20	เวียงจอมจ้อ											1														1
		7	ปล้องกลาง											1														1
	จัว	12	ทุ่งเจริญ						1																			1
		15	สักสันติราษฎร์												1													1
เทิง ผลรวม								1			1	3	1												1		7	
แม่จัน	แม่จัน	1	ร่องผักหนาม							1																	1	
		2	แม่จัน																					1	1		2	
	ป่าซาง	4	แม่สลองโน																						1			1
		6	ป่าห้า																					1				1
	จันจว้าใต้	12	สันทางหลวง																							4	2	6
ป่าตึง	10	สันโค้ง																						2			2	
แม่จัน ผลรวม										1													2	2	6	2	13	

				WK1	WK2	WK3	WK4	WK5	WK6	WK7	WK8	WK9	WK10	WK12	WK13	WK14	WK15	WK16	WK17	WK18	WK19	WK20	WK21	WK22	WK23	WK24		
				วันเริ่มป่วย																								
อำเภอ	ตำบล	หมู่ที่	ชื่อหมู่บ้าน	1/1/2023 - 7/1/2023	8/1/2023 - 14/1/2023	15/1/2023 - 21/1/2023	22/1/2023 - 28/1/2023	29/1/2023 - 4/2/2023	5/2/2023 - 11/2/2023	12/2/2023 - 18/2/2023	19/2/2023 - 25/2/2023	26/2/2023 - 4/3/2023	5/3/2023 - 11/3/2023	19/3/2023 - 25/3/2023	26/3/2023 - 1/4/2023	2/4/2023 - 8/4/2023	9/4/2023 - 15/4/2023	16/4/2023 - 22/4/2023	23/4/2023 - 29/4/2023	30/4/2023 - 6/5/2023	7/5/2023 - 13/5/2023	14/5/2023 - 20/5/2023	21/5/2023 - 27/5/2023	28/5/2023 - 3/6/2023	4/6/2023 - 10/6/2023	11/6/2023 - 17/6/2023	รวม	
ขุนตาล	ป่าตาล	1	ป่าตาลคอย								1																	1
ขุนตาล ผลรวม										1																		1
แม่ฟ้าหลวง	แม่สลองโน	7	แสนใจใหม่									1																1
	เทอดไทย	1	เทอดไทย																				1	1				2
		9	ม่วงแก้วหลัง																1									1
แม่ฟ้าหลวง ผลรวม												1							1					1	1			4
ป่าแดด	สันมะค่า	5	วังน้อย									1																1
	ป่าแม่	17	ชัยมงคล												1													1
ป่าแดด ผลรวม												1			1													2
พญาเม็งราย	แม่คำ	4	ป่าม่วง																		1							1
	เม็งราย	1	สันสลิก																			1						1
		10	เม็งราย																				2					2
		11	สันติธรรม																						1			1
พญาเม็งราย ผลรวม																					1	1		2	1			5
เวียงชัย	ดอนศิลา	13	ดอนกลาง																				1					1
เวียงชัย ผลรวม																								1				1
เวียงแก่น	ม่วงยาย	6	ไทยสามัคคี																							1		1
เวียงแก่น ผลรวม																										1		1
เวียงเชียงรุ้ง	ป่าซาง	8	ห้วยหมากเอื้องเหนือ																							1		1
เวียงเชียงรุ้ง ผลรวม																										1		1
รวม				6	1	6	1	3	1	3	5	2	5	3	3	2	4	6	5	11	8	15	24	41	53	2	210	
พื้นที่เกิดโรค																												
	อำเภอ	ตำบล	หมู่บ้าน																									
จำนวน	17	57	136																									
ร้อยละ	94.44	45.97	7.48																									